

**AVIS**  
Non aspettare...  
...vieni a donare  
segreteria@avismontichiari.it  
Ingresso Ospedale Montichiari  
Tel./Fax 030.9651693

**aido**  
Gruppo "Cristian Tonoli"  
Ingresso Ospedale Montichiari  
Segreteria: sabato ore 10-11  
Tel. 335.6551349

## Miseria e dignità

Bambino, abitavo in campagna. Erano gli anni successivi alla guerra ed anteriori al miracolo economico. Povertà alquanto diffusa. Ai mendicanti veniva data una palettata di farina bianca o gialla. Nelle case c'era un apposito mobile, di fabbricazione rustica, la "farinera", suddiviso in tre-quattro scomparti: farina bianca, farina gialla, pane e pane biscottato. Non si buttava nulla. Come col maiale, sfruttato dalla punta del grugno alla coda. Ogni tanto passava un frate per la questua. Era detto "él frà sercòt". Rappresentava la fede e la povertà francescana: stante l'umiltà nel chiedere, il misero saio ed i piedi scalzi. Per lui, ed i suoi poveri, c'era qualcosa in più: qualche palata di frumento o di mais.

Nel cortile abitava un vecchio che, ogni giorno, partiva

presto e tornava la sera. Noi bambini scherzavamo sulla sua bicicletta e ci domandavamo come avesse, lui, la forza per pedalare alla minima salita e come riuscisse a frenare in discesa, visti i freni inesistenti. Eppure quel vecchio, nella povertà, forse più esatto dire miseria, aveva una dignità unica, tanto da ricordarlo ancor ora: vestito in modo misero ma sempre ordinato e pulito. Scriverne, a distanza di tempo, dimostra come mi sia rimasto impresso! Allora il concetto di povertà, e miseria, si associava quasi sempre alla persona vecchia, inabile e sprovvista di mezzi.

Ora, invece, la povertà è alquanto "diversa" e, coi cambiamenti sociali, prende in modo devastante anche i giovani e gli uomini maturi. Una stato sociale che nasce, prevalentemente, dalla man-

canza di lavoro. La mattina, del penultimo giorno dell'anno, ne ho avuto un riscontro diretto ed angosciante. Incontro Guglielmo (nome fittizio, per non farlo identificare), che conosco da anni. Sempre allegro e sorridente. Lo è anche quella mattina. Alla mia banale domanda del come vanno le cose, mi risponde che non ha lavoro, non ha soldi e che gli hanno tagliato la corrente elettrica. È un resoconto avvilente: ovunque chiedo lavoro, trova ostacoli, difficoltà e rifiuti. Per il comune non rientra nei criteri di povertà. Troppo vecchio per un nuovo lavoro, troppo giovane per la pensione. Il fratello convivente ha seri problemi di salute: troppo "sano" per avere una pensione d'invalidità, troppo cagionevole per lavorare.

Guglielmo, una vita operosa, è prossimo alle lacrime ed al crollo nervoso. Gli offro una banconota e non so se è generosità o ipocrisia farisaica. Il suo rifiuto è perentorio, netto: nella miseria, una lezione di dignità ed un pugno nello stomaco. Sto male moralmente e fisicamente. Ne scrivo, garantendo l'autenticità, perché questa sofferenza, ad oggi, non mi è minimamente passata.

Dino Ferronato

## Laurea di Giulia Fezzardi

Congratulations a GIULIA FEZZARDI per aver conseguito la laurea presso l'Università di Verona con la tesi "Le strategie di integrazione delle informazioni cliniche".

Grazie per la gioia che ci hai dato raggiungendo questo primo obiettivo e ti auguriamo un futuro pieno di soddisfazioni. Dalla mamma Maddalena e dal papà Franco.



Giulia Fezzardi.

### Un sorriso alla settimana

Se vuoi renderti conto del valore del denaro,  
prova a chiedere un prestito.

(Beniamino Franklin)

SE VOLETE LEGGERE I NUMERI ARRETRATI DELL'ECO DAL 2008, cliccate [www.ecodellabassa.it](http://www.ecodellabassa.it)

PER SPEDIRE MESSAGGI [info@ecodellabassa.it](mailto:info@ecodellabassa.it)  
tel. 335 6551349

## Campagna abbonamenti

Sostieni il "tuo" settimanale

È in corso la campagna abbonamenti per il 2017. Diventa sempre più impegnativo proporre il nostro settimanale che con quest'anno inizia la sua 36ª EDIZIONE.

L'anno appena trascorso ha visto la CONFERMA dell'edizione a colori, decisamente migliorata la forma, ma anche il nostro impegno economico. Un ringraziamenti a tutti coloro che gratuitamente collaborano con il settimana-

le, agli sponsor linfa vitale, ed a voi **ABBONATI** che con il vostro sostegno saremo ancora in grado di tenere viva questa iniziativa.

Dove si può rinnovare l'abbonamento: sede dell'Eco in via Cesare Battisti 86 (entrata ERECTA)- Garden Shop Pasini - Central Market- Tabaccheria Ruggeri (Novagli)- Macelleria Moratti - Forneria Podavini- Pasticceria Roffioli- Officina Ferrario - Bollettino postale.

Siete ancora in tempo

## Partecipate alla festa dell'Eco

Un omaggio floreale a tutte le signore

Per prenotare la cena, o solamente il tavolo telefonare alla Direzione dell'Eco 3356551349 oppure direttamente al Ristorante Green Park Boschetti 030 961735.

Durante la serata di sabato 21 gennaio verranno estratti a sorte TRE PREMI

fra tutti coloro che avranno rinnovato l'abbonamento a quella data, compreso il rinnovo della sera stessa.

**A TUTTE LE SIGNORE PRESENTI UN OMAGGIO FLOREALE DA PARTE DELL'ECO E DELLA DITTA GARDEN SHOP PASINI.**

SABATO 21 GENNAIO 2017

AL RISTORANTE GREEN PARK BOSCHETTI  
ORE 20 CENA ALLA "ROMANA" EURO 20  
ORE 21 CONSEGNA PREMIO "S. PANCAZIO"  
ORE 22 INIZIO BALLO

UNA RICCA LOTTERIA INTERNA ALLA SERATA

IL RICAIVATO VERRÀ DEVOLUTO

AI TERREMOTATI

PER LA COSTRUZIONE DI UNA SCUOLA

tramite l'iniziativa del Giornale di Brescia

## EUROPEA IMMOBILIARE

MONTICHIARI (BS) - Piazza S. Maria, 1  
Tel./Fax 030.961158 - [europamontichiari@libero.it](mailto:europamontichiari@libero.it)

AL CENTRO FAMILIA  
MONTICHIARI  
**NON SOLO FUMO**  
**TABACCHERIA**  
DISTRIBUTORE 24 H  
GIORNALI, RIVISTE  
**LOTTO**  
SUPERENALOTTO  
VALORI BOLLATI  
PAGAMENTI - RICARICHE  
VOUCHER INPS  
Apertura 7,30-19,30  
Tel. 030.9657281

**MACELLERIA**  
LA BUONA CARNE  
AZIENDA AGRICOLA  
LORENZETTI  
dal produttore al consumatore  
**CARNI DI OGNI TIPO**  
**SALUMERIA**  
**PIATTI PRONTI**  
Via Martiri della Libertà, 3  
Montichiari (BS) - Tel. 030.962233  
[www.labuonacarne.it](http://www.labuonacarne.it)

**LEONARDI**  
A. & D.  
OTTICA  
Viale Europa, 11  
MONTICHIARI  
Tel. 030.9650229  
[ott\\_leonardi@virgilio.it](mailto:ott_leonardi@virgilio.it)

**Mauri**  
di Sola Domenica  
Orologeria Oreficeria  
Gioielleria  
COMPRO ORO USATO  
PAGAMENTO IN CONTANTI  
LABORATORIO IN PROPRIO  
PER RIPARAZIONI  
Montichiari - Via M. Libertà, 11  
Tel. 030 962480

**MARMI**  
**FALUBBA**  
di Ferrario Alan  
ARTE FUNERARIA  
MARMI PER EDILIZIA  
RESTAURO MARMI  
ANTICHI  
Tel. 030 9650127  
Via S. Martino della Battaglia, 9  
MONTICHIARI

**SALA DELLA COMUNITÀ**  
**CINEMA TEATRO GLORIA**  
 Via San Pietro, 3 - Montichiari (BS)  
 Tel. 030.9962166 - Sito Web: [www.cinemagloria.it](http://www.cinemagloria.it)

**SING (film d'animazione)**  
 SAB.21 ore 21.00(3D) - DOM. 22 ore 15.00(3D) 17,30(2D) e 20,30(2D) - LUN. 23 ore 21.00 (3D)

**CAFFE'**  
 Martedì 24 gennaio ore 21

**ROUGE ONE**  
 SAB.28 ore 21.00(3D) - DOM. 29 ore 15.00(3D) e 20,30(2D)  
 LUN. 30 ore 21.00 (3D)

**LA RAGAZZA SENZA NOME**  
 Martedì 31 gennaio ore 21

**Centro divani & materassi**  
 Produzione Artigianale

**Divani, Letti, Materassi, Poltrone, Divani letto, Tutto su misura e personalizzato**  
 da 25 anni produciamo relax

Viale Europa, 15 (statale per Lonato)  
**25018 MONTICHIARI (BS) - Tel. e Fax 030/961033**  
 e-mail: [divaniamaterassi@tiscali.it](mailto:divaniamaterassi@tiscali.it) • P. IVA: 03547290985

**Lanfranchi GIOIELLI**



Via Mantova, 36 MONTICHIARI (BS) - Tel. 030 962303

*Il tuo conto sempre in Tasca*



**TascaConto** [www.cartabcc.it](http://www.cartabcc.it)



€123 Codice IBAN  
 Tecnologia Contactless  
 Acquisto Facile  
 Soddisfatti o rimborsati  
 Terzo anno di garanzia gratuita

**CartaBcc** La mia Carta è differente.  
**BCC DEL GARDA**

# Casa, dolce casa

Il concetto di casa, intesa come sede di affetti e come luogo in cui sentirsi sostanzialmente bene, ci è noto fin dai primi anni di età in modo più o meno chiaro. Quello che però nella fase iniziale della vita non riusciamo a prevedere e nemmeno a concepire è che **la casa possa essere più di una.**

La prima constatazione di questa realtà l'ho avuta nel trasferirmi a Trento per frequentare l'Università. Passata la fase iniziale durante la quale mi sono ambientata, ho iniziato a sentire un certo attaccamento alla mia nuova città, che andava oltre il semplice sentirmi a mio agio per le strade che ormai cominciavo a conoscere bene: era una sensazione di familiarità che sperimentavo ogni volta che arrivavo in stazione a Trento, e con la mia valigia mi avviavo verso il mio appartamento. È stato a quel punto che mi sono resa conto che ormai potevo considerare quella graziosa (e a volte un po' malinconica) città la mia nuova casa. Questo però non ha implicato che smettessi di sentirmi allo stesso modo ogni volta che tornavo a Montichiari, coccolata dalla compagnia della mia famiglia e degli amici.

Questo "sdoppiamento" della casa inizialmente mi ha lasciata in quello che mi piace chiamare un **circolo vizioso di nostalgia**, che implicava che ovunque io fossi pensassi a quanto mi stavo perdendo "dall'altra parte", che

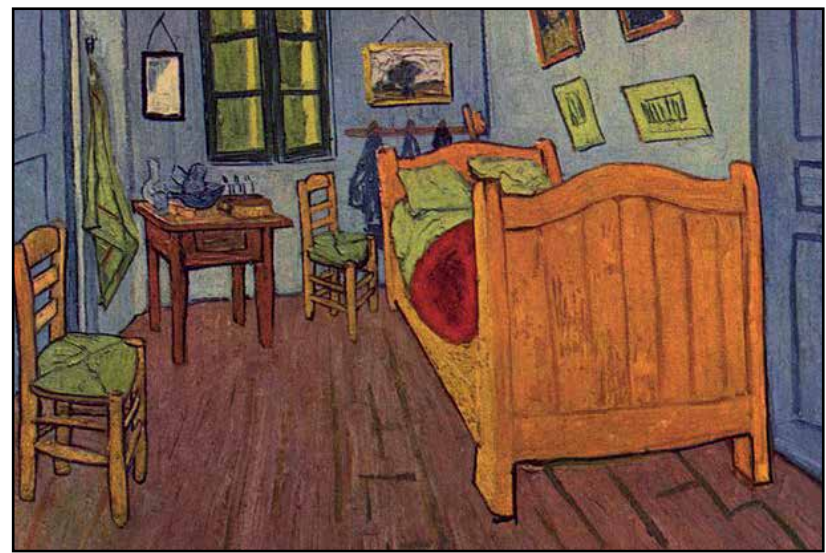

Il famoso dipinto di Vincent Willem Van Gogh.

ogni volta che prendevo il treno passassi il viaggio imbronciata, che sentissi di non appartenere a nessun dei luoghi tra cui continuavo a spostarmi e, soprattutto, che avessi la costante e fastidiosa sensazione di non riuscire a coltivare come mi sarebbe piaciuto i rapporti con tutte le persone a cui voglio bene. Insomma, mi sembrava di tenere il piede in due scarpe e sentivo come una sorta di pressione a scegliere dove lasciare il mio cuore e i miei affetti, perché se non l'avessi fatto li avrei trascurati tutti e, di conseguenza, li avrei persi.

Sono riuscita a mettere a tacere questi pensieri quando, a seguito di una serie di eventi, tra cui anche la mia recente esperienza in Germania che mi ha procurato una terza casa, ho capito che non era necessario che compissi una scelta tra un

posto piuttosto che un altro, tra un gruppo di amici ed un altro. Il concetto di casa è relativo e non è scritto da nessuna parte che ce ne deve essere una sola: casa può diventare qualsiasi luogo in cui tu ti senta a tuo agio, accolto e accettato. Sarà banale, ma l'unico modo per giostrarsi tra un luogo e l'altro senza troppi pensieri è focalizzarsi sul "qui ed ora", trarre il meglio dal posto in cui si è in quel momento. Se si riesce in questa impresa (ancora ci sto lavorando) penso che avere più luoghi in cui sentirsi a casa possa diventare un'esperienza meravigliosa, con tutto il movimento, l'equilibrio e la serenità che può comportare, anche se bisognerà sempre accettare una certa dose di malinconia e di nostalgia nella propria quotidianità. Per ora, ne sta valendo la pena.

Sara Badilini

## Montichiari: sostieni la cultura con "Art Bonus"

**"Art-Bonus" - Credito di imposta per favorire le erogazioni liberali a sostegno della cultura**

Il decreto-legge 31 maggio 2014, n. 83 - Disposizioni urgenti per la tutela del patrimonio culturale, lo sviluppo della cultura e il rilancio del turismo - convertito con modificazioni nella legge 29 luglio 2014, n. 106, ha introdotto un credito d'imposta per favorire le erogazioni liberali a sostegno della cultura (c.d. "Art-Bonus"), al fine di ovviare alle difficoltà finanziarie degli enti pubblici territoriali attraverso il coinvolgimento dei privati nella realizzazione di interventi ed iniziative di carattere pubblico.

**Vantaggio fiscale**

L'articolo 1 della legge introduce un regime fiscale agevolato di natura temporanea, sotto forma di credito d'imposta, a favore delle persone fisiche e giuridiche che effettuano erogazioni liberali in denaro per interventi a favore della cultura e dello spettacolo, nella misura:

- del 65 per cento delle erogazioni effettuate

Il credito d'imposta è riconosciuto:

- alle persone fisiche e agli enti non commerciali nei limiti del 15 per cento del reddito imponibile

- ai soggetti titolari di reddito d'impresa nei limiti del 5 per mille dei ricavi annui

**Ambito di intervento nel Comune di Montichiari**

La Giunta Comunale con deliberazione n. 190 del 24.11.2016 ha disposto di utilizzare i fondi, che saranno reperiti tramite le donazioni, per i seguenti interventi:

- Biblioteca Comunale Castello Bonoris
- Museo Lechi
- Museo Bergomi
- Pinacoteca Pasinetti

**Modalità di versamento**

L'elargizione delle donazioni andrà effettuata tramite bonifico

- sul conto corrente bancario intestato al Comune di Montichiari presso la Tesoreria Comunale - BCC del Garda

- codice IBAN IT81L050344563000000089030

- indicando nella causale la dicitura "Donazione Art Bonus - interventi per Castello Bonoris/Biblioteca Comunale/Museo Le-

chi/Museo Bergomi/Pinacoteca Pasinetti"

**Trasparenza nell'utilizzo delle erogazioni**

Il predetto articolo 1 del D.L. n.83/2014 prevede che i soggetti beneficiari delle erogazioni liberali comunichino mensilmente al Ministero dei beni e delle attività culturali e del turismo l'ammontare delle erogazioni ricevute e provvedano a dare pubblica comunicazione di tale ammontare, nonché della destinazione e dell'utilizzo delle erogazioni stesse, tramite un'apposita pagina nel proprio sito web istituzionale.

Nel sito del Ministero dei beni e delle attività culturali e del turismo sarà attivata una sezione in cui raccogliere e diffondere tutte le informazioni sulle donazioni e sugli interventi realizzati e in corso d'opera.

Sono fatte salve le disposizioni di cui al Codice in materia di protezione dei dati personali di cui al Decreto Legislativo 30 giugno 2003, n. 196.

Documentazione consultabile

- Deliberazione della Giunta Comunale n. 190 del 24/11/2016
- <http://artbonus.gov.it/>

# Il Premio S. Pancrazio

Consegna serata dell'Eco al Green Park Boschetti sabato 21 gennaio

Il premio è istituito per riconoscere: "Persone, Associazioni od Enti che abbiano testimoniato in qualsiasi forma il proprio amore verso la città di Montichiari o che abbiano avvalorato con la loro testimonianza la crescita civile della stessa". Di seguito l'elenco dei premiati:

- 1983 - PEPPINO MARIANI
- 1984 - CASSA RURALE ED ARTIGIANA
- 1985 - VIRGILIO TISI
- 1986 - AMICI DELLA PIEVE On. Mario Pedini
- 1987 - GILIOLO BADILINI
- 1988 - PALLAVOLO EUROSTYLE Pres. Luciano Baratti
- 1989 - TARCISIO MARELLA
- 1990 - ASS. SPORTIVA MONTIBASKET
- 1991 - ELVIRA BICELLI
- 1992 - TENNIS CLUB Pres. Ferruccio Capra A.C. MONTICHIARI Gianni Motto Alla memoria AGOSTINO BIANCHI
- 1993 - VALERIO ISOLA
- 1994 - COMITATO FRAZIONI

- Ro-S. Antonio-S. Giustina
- 1995 - ALESSANDRO AZZI
- 1996 - GRUPPO ALPINI Ten. Portesi
- 1997 - DON LUIGI LUSSIGNOLI
- 1998 - FRANCESCO RODELLA Alla memoria
- 1999 - BASILIO RODELLA
- 2000 - GRUPPO CICLISTICO F.lli Bregoli
- 2001 - MONS. FRANCO BERTONI
- 2002 - GIUSEPPE BARONCHELLI
- 2003 - MARIO PEDINI Alla memoria
- 2004 - FRANCESCO BADALOTTI
- 2005 - MONS. ANGELO CHIARINI
- 2006 - COMITATO SPORTIVO BORGOSOTTO
- 2007 - PARROCCHIA DI BORGOSOTTO
- 2008 - ASS. DAVIDE RODELLA dott. Antonio Rodella
- 2009 - COOP. LA SORGENTE
- 2010 - ORFANELLE CASA SERENA
- 2011 - SORRISO

- DI SPERANZA DON PIERINO FERRARI alla memoria
- 2012 - Dott. VERZELLETTI Francesco
- 2013 - Volontari Cinema Teatro Gloria
- 2014 - AVIS Montichiari dott. Ciampa
- 2015 - Corale San Pancrazio Giovanni Cigala

Il Premio viene assegnato ogni anno durante la serata dell'Eco (21 gennaio 2017 Green Park Boschetti) alla presenza di numerosi abbonati ed amici; la scelta è di esclusiva prerogativa dell'Editore. La particolarità del premio è la sua riservatezza fino alla proclamazione con la presenza, a sua insaputa, del premiato. Quest'anno sarà particolarmente difficile non comunicare la scelta, ma non sarà comunque di dominio pubblico.

Non mancate alla serata, cena, ballo, lotteria a sorpresa per i terremotati; si paga alla romana 20 euro. Prenotazioni allo 030 961735 - 335 6551349. Vi aspettiamo numerosi.

DM

## Grazie a Papa Francesco per la lettera "Misericordia et Misera"

Papa Francesco in conclusione dell'anno Giubilare ha scritto una Lettera Apostolica a conclusione del Giubileo straordinario della Misericordia: "Questo è il tempo della Misericordia... Per tutti e per ognuno, perchè nessuno possa pensare d'essere estraneo alla vicinanza di Dio e alla potenza della sua tenerezza".

Un forte richiamo insomma, che invita a rivedere e ricercare stili di vita che siano credibili, dove la quotidianità sia colma di gioia, di speranza e di testimonianze che fanno la differenza! Esempio:

Nel giorno di S. Stefano, un Monsignore di un paese della bassa bresciana, è sceso dall'altare per fare gli auguri e salutare con una stretta di mano tutti i presenti alla S. Messa. Questi parrocchiani, usciti dalla chiesa, si sono fermati sul sagrato continuando lo scambio di auguri e raccontandosi il piacere ricevuto dal gesto consolante del loro Abate.

In un altro paese della Bassa bresciana, in una casa di riposo, nel giorno Natale, diversi ospiti, con i

loro familiari, erano seduti a tavola aspettando di consumare il pranzo.

Erano contenti di potere stare tranquilli a parlare del più e del meno con i loro congiunti e insieme trascorrere una giornata diversa da tutte le altre. La tv nel salone era accesa, il volume era basso, impercettibile, si poteva anche spegnere, quel giorno non intratteneva nessuno, ma nessuno l'ha fatto, faceva parte dell'ambiente, è la sola compagnia per parecchi giorni dell'anno per tanti ospiti, ci stava pure lei. Ad un certo punto entra il Parroco del paese con altri vicari, anche loro a pranzo il giorno di Natale alla casa di riposo.

Questi, prende il telecomando del televisore e alzandone il volume, interrompe tutto ciò che in quel momento era in atto nel salone e invita i presenti ad ascoltare un concerto in onda sul canale 2000. Tutti i presenti si sono guardati fra loro stupiti e con espressioni infastidite dal volume troppo alto, cercavano di capire cosa stesse succedendo.

Il volume troppo alto e l'eco del concerto si trasformò ben presto in rumore fastidioso, procuran-

do parecchio disagio alle persone presenti. I padri si sono seduti ad un tavolo davanti alla tv, hanno mangiato ascoltando il concerto trasmesso in diretta, finito il pranzo sono andati via senza salutare nessuno, lasciando i presenti sgomenti e senza parole.

Papa Francesco, nella sua lettera, auspica anche un rinnovamento ecclesiale attraverso il carattere sociale della Misericordia, non è augurabile che la volontà di potenza possa soddisfare solo l'ego e rendere difficile la vicinanza e l'accoglienza dell'altro, anzi, si auspica che tale rinnovamento trovi forma e volto nella Chiesa nella sua azione di conversione pastorale, ed esserne la prima testimone della Misericordia. Abbiamo sempre bisogno di credere nella speranza, sostenuta anche da gesti semplici, capaci di donare sollievo e fiducia al nostro spirito, sottoposto a dure prove in questo tempo abbastanza difficile per tante persone. Sta scritto: (Dio non si stanca d'attendere il ritorno del figlio). Una grande rassicurazione per tutti noi.

GENNAIO 2017. D.C.

KEBAB-FALAFEL-COUS COUS-RISO AL CURRY-KEBBE-TOSKA-BUREK

# Shawarma King

Cucina Siriiano-Libanesese..e non solo.

Via Cavallotti, 25 - MONTICHIARI - Tel. 030.964598

**MENU' ALLA CARTA**  
**PIATTI DELLA CUCINA SIRIANA**  
**VINO BIANCO-ROSSO-BIRRA-GRAPPA SIRIANI**



LE DUE SALE ACCOGLIENTI



**ORARIO: Lunedì - Martedì - Mercoledì - Giovedì**  
**dalle 18,00 alle 23,00**

**Venerdì - Sabato - Domenica**  
**dalle 12,00 alle 15,00 e dalle 18,00 alle 23,00**

**CUCINA ANCHE PER VEGETARIANI E VEGANI**  
**CON DOLCI SIRIANI TEL. 392 3650080**

## ASILO NIDO "HAKUNAMATATA" OPEN DAY

SABATO 28 GENNAIO ORE 15  
in Via Badazzole n° 37 MONTICHIARI

Siete invitati a partecipare all'Open day dell'asilo nido Hakunamatata per una conoscenza diretta per vedere e soprattutto sentire i programmi rivolti al vostro bambino. Non perdetevi quindi l'occasione di visitare gli spazi, raccogliere informazioni, vedere nel concreto le nostre proposte educative, partecipando a "MERENDA ALL'HAKUNAMATATA" sabato 28 gennaio dalle ore 15,30 alle 18,00; in quell'occasione verrà inaugurato il piccolo laboratorio di colore e delle granaglie, verranno proposte letture animate e vi sarà offerta una merenda gustosa a tutti i partecipanti.



**la petite fleur**  
di Orsini Simona  
Fiori & Eventi  
Stile Provenza  
ORARI DI APERTURA  
Lunedì 15-19,30 - Martedì 9-12,30  
da Mercoledì a Sabato  
9-12,30 / 15-19,30  
Domenica mattina 9-12,30  
Via Cavallotti, 11 - Montichiari  
Tel. e Fax +39 030 961982

CENTRO IGIENE ORALE E PREVENZIONE  
**Ghiorsi Dott. Omar**  
Direttore Sanitario Dr. C. Trentini  
ORARI SEGRETERIA  
Martedì 14.00-19.00 Mercoledì 08.00-13.00 Venerdì 09.00-19.00  
Via S. Giovanni, 58 - 25018 Montichiari (Bs)  
Tel. e Fax 030 962168

**ONORANZE FUNEBRI**  
**Dino Coffani**  
 MONTICHIARI - CALCINATO - CARPENEDOLO



Diurno e notturno  
 Disbrigo pratiche gratuito  
 Servizio completo in tutte  
 le città e province

**030 961797**  
**335 5463266**  
**335 6341314**

Montichiari via P. Zocchi Alberti, 81

**La Casa Funeraria  
 di Montichiari**  
 tempo e luogo del commiato



A disposizione e  
 senza costi aggiuntivi

Casa Funeraria: via Brescia, 50 [www.onoranzefunebrieffani.it](http://www.onoranzefunebrieffani.it)



**Anna Masia ved. Piazza**  
 n. 15-07-1938 m. 09-01-2017



**Teresa Busi ved. Rozzini**  
 n. 04-07-1936 m. 14-01-2017



**Giovanni Prandini**  
 n. 09-07-1935 m. 14-01-2017



**Angelo Montanari**  
 n. 01-10-1924 m. 15-01-2017



**Elvira Maddalena Cioli**  
 1° anniversario



**Lorenzo Costa**  
 1° anniversario

**Garden Shop  
 Pasini** di Andrea e  
 Valentino Pasini



**ADDOBBI  
 FLOREALI**  
 per matrimoni  
 e cerimonie civili  
 e religiose

Servizio faxiflora... Fiori in tutto il mondo  
 al **GARDEN SHOP PASINI** di Andrea Pasini  
 Via Mantova, 210 - Montichiari - tel. 030.964032  
 fax 030.9962509 - [www.gardenshoppasini.it](http://www.gardenshoppasini.it)  
 Lunedì aperto tutto il giorno



**Giacomo Guariso**  
 1° anniversario



**Gesualdino Missidenti**  
 1° anniversario



**Luciano Franceschini**  
 1° anniversario



**Livia Bombardieri**  
 1° anniversario



**Giovanni Boschetti**  
 1° anniversario



**Fernanda Nizzola**  
 8° anniversario

PIZZERIA & GASTRONOMIA DA ASPORTO  
**LA TORRETTA**  
 ★★★★★  
 DA **Mauri**



Prenota la tua pizza  
 anche a Mezzogiorno  
 al n. 366 2510033

Non solo Pizza...  
 ...a mezzogiorno anche  
**«Gastronomia»**

Si accettano prenotazioni per eventi e compleanni

Aperto dalle 11.00 alle 14.00 Pizzeria La Torretta da Mauri  
 e dalle 18.00 alle 22.00 di Zaja Maurizio  
 Chiuso il Lunedì sera Via Cappelletta, 4 - Loc. Ro S. Bernardino  
 e Sabato a mezzogiorno Montichiari (Bs)  
 P.IVA 03401960988.  
[www.facebook.com/latorrettadamauri](http://www.facebook.com/latorrettadamauri)

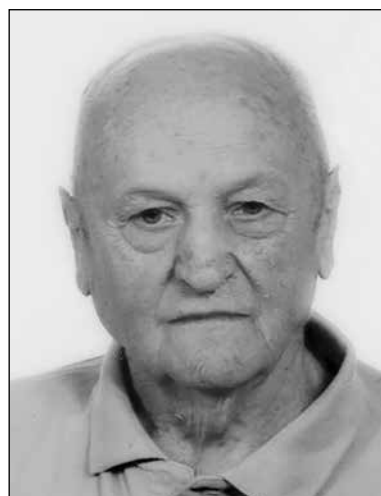

**Ernesto Moretti**  
 2° anniversario

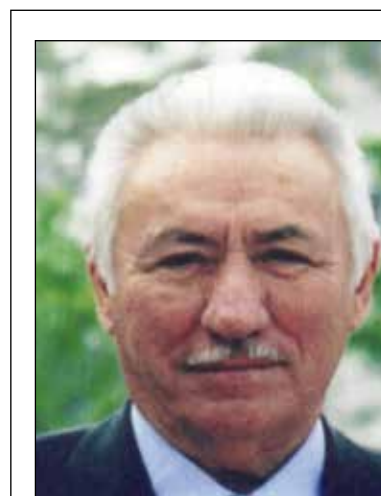

**Attilio Cagliari**  
 2° anniversario

*A mio padre che regna nel cuore.  
 Alla bussola della mia vita,  
 al mio sostegno,  
 all'azzurro sopra di me,  
 all'altra metà del mio cuore,  
 a noi, a te che sei in volo,  
 ai nostri ricordi sempre presenti,  
 al mio orgoglio per aver avuto  
 un padre come te.  
 Ti voglio tanto bene  
 e mi manchi tanto.*

Comunicato stampa dell'Assessorato alla Cultura

# Tante iniziative per gli 850 anni del Comune

Correva l'anno 1167 (850 anni fa esatti) quando i conti Longhi, potenti possidenti e feudatari fin dal X secolo della zona a cavallo tra Brescia e Mantova concedevano agli "homines de Montechiaro" i diritti feudali di circa metà del loro contado: è in questa data che viene ufficialmente fatta risalire la nascita del Comune della Bassa, oggi il terzo per popolazione della provincia di Brescia.

È un avvenimento importante che non può passare sotto silenzio: per questo l'Assessorato alla Cultura, con il sostegno della Giunta comunale, ha deciso di fare uno strappo alla regola "anticipando" al 23 aprile (data che sancisce la fondazione del Comune) l'avvio delle celebrazioni del Maggio Montecclarese, la tradizionale iniziativa culturale legata al santo patrono che richiama ogni anno migliaia di persone a Montichiari.

"Perché questa scelta? Semplice: non capita tutti i giorni di celebrare un avvenimento così importante che pure è ancora misconosciuto o totalmente ignorato da molti nostri concittadini - afferma Basilio Rodella, Vicesindaco con delega alla Cultura - e il nostro obiettivo è far sì che tutta la popolazione sia resa edotta delle proprie origini di Comunità Laboriosa e Operosa. Per questo ci siamo già mossi con celerità al fine di recuperare, se possibile, una copia del documento originale che sancisce la nascita del Comune di cui diversi storici, tra cui Oreste Foffa, fanno menzione in alcune loro pubblicazioni. Daremo vita, nella stessa occasione, ad un convegno ed alla presentazione di un volume legato al territorio di Montichiari per poi procedere con l'apertura ufficiale delle iniziative del Maggio Montecclarese. Stiamo

mettendo a punto il programma dei numerosi eventi che - preannuncia Rodella - saranno ancora più numerosi degli anni scorsi. Fare cultura, a nostro giudizio, è anche recuperare alla memoria la storia del paese perché solo conoscendolo a fondo è possibile costruire un futuro solido, senza campanilismi sterili, ma in un clima di concordia".

E i fuochi d'artificio della sera patronale? "Posso assicurare fin d'ora che non mancheranno - conclude l'Assessore alla Cultura - come non mancheranno le tante altre iniziative "classiche", rese possibili dal grande ed encomiabile lavoro di numerosi volontari, a partire da quelli della Pro Loco Montichiari che ringrazio sentitamente in anticipo". Ancora un poco di attesa, pertanto, e sarà svelato il fitto calendario targato Maggio Montecclarese.

## Il Vaso Reale -èl fòss- ghiacciato

Si presenta così, ghiacciato, il Vaso Reale in via Guerzoni, in questi giorni. Si allunga tra i rami nudi degli imponenti ippocastani, sulla vecchia strada che porta in Borgosotto. È uno spettacolo vedere questa distesa irregolare di acqua, poca in verità, trasformata in bianca superficie che ai raggi tiepidi del sole pomeridiano spicca e luccica in mezzo ai colori invernali della terra. Peccato che ai lati e sul letto del fosso ci siano anche sacchetti e borsine di rifiuti abbandonati abusivamente da persone incivili. E inevitabilmente ripenso a quando le donne, fino alla generazione di mia mamma, dovevano recarsi al fosso a lavare la biancheria anche in inverno, senza guanti, solo con uno scialle di lana sulle spalle e calzettoni pesanti sferruzzati a mano, mai abbastanza pesanti. Infatti tutte soffrivano di dolorosissimi geloni, i "pioscì" - a mani e piedi.

Si inginocchiavano nella cassetta di legno sul lavatoio e spesso ci dovevano stare parecchio tempo, perché le famiglie erano numerose e la roba da lavare tanta, la lavatrice ancora una chimera. Molte donne, per arrotondare i miseri stipendi dei mariti, andavano



Uno scorcio del Vaso Reale ghiacciato.

vano anche a fare le pulizie, "i mestér" nelle case dei benestanti, dei "siòri" lavori a ore che comprendevano, oltre a pulizie pesanti, anche il lavaggio della biancheria al fosso. Tornavano a casa intirizzite e stanche, unica consolazione quattro chiacchiere e magari qualche pettegolezzo con le altre lavandaie, per ingannare il tempo e il freddo. Stendevano i panni, prima a sgocciolare fuori, per poi raccogliarli spesso stecchiti come baccalà e stenderli di nuovo ad asciugare sui raggi fissati intorno al tubo "èl canù" della stufa a legna. Il calore della

stufa era intenso, purtroppo però la fuliggine impregnava gli indumenti di odore di fumo e ingrigiva un po' i capi bianchi. D'estate il fosso diventava invece un luogo d'incontro molto piacevole per le massaie, che lavavano volentieri i panni nell'acqua fresca, aiutate dalle figlie che, fin da piccole, imparavano presto divertendosi.

Il fosso rappresentava anche il mare per i bambini meno abbinati, che giocavano e sguazzavano felici nell'acqua limpida, sempre tenuti d'occhio per evitare incidenti. In via Guerzoni ci sono ancora due lavatoi: uno nel tratto compreso in questa foto, prima dell'inizio del muro della scuola Kolbe, i "fratini", dove scendevo con secchi e bacinelle ad aiutare le mie sorelle, più grandi di me, e quello più a sud, confinante con lo stabilimento Poli, più grande e con la tettoia. Lavatoio che vedeva quasi tutti i giorni mia mamma, da ragazza, nella pausa pranzo, risciacquare velocemente la biancheria, per poi rientrare in casa e mangiare velocemente qualcosa, per timbrare in orario il cartellino all'una, proprio nello stabilimento dei giocattoli lì a fianco.

Ornella Olfi

**GIOVANNI CARUNA VETRERIA**



VETRI E SPECCHI DI TUTTI I TIPI  
PORTE, FINESTRE, PORTONI, ANTE E PERSIANE IN ALLUMINIO



Via dell'Artigianato, 45 - 25018 Montichiari (BS)  
Tel./Fax 030 962193 - info@vetreriacaruna.it

**Studio Dentistico**  
Dott. Palmerino Cicale

Via C. Battisti, 106 - MONTICHIARI  
Tel. 030.961626 - www.studiodentista.it

- CONSERVATIVA
- IMPLANTOLOGIA
- PROTESICA fissa e mobile

PREZZI CONCORRENZIALI - PAGAMENTI PERSONALIZZATI

Aut. San. N. 142 del 30-7-1997

**MORATTI CARNI**



**MACELLERIA DAL 1972**



PROFESSIONALITÀ E GENUINITÀ  
AL SERVIZIO DEL CLIENTE

Carni scelte di PRIMA QUALITÀ  
BOVINE - SUINE e POLLAME  
Servizio dettaglio ed ingrosso  
MACELLAZIONE PROPRIA

VIA CAVALLOTTI, 50 - MONTICHIARI (BS)  
TEL. E FAX 030.962044

Ditta  
Andrea  
Pezzaoli

Elettricità  
Videosorveglianza  
Alberghiero

**montiservice**



MONTICHIARI BS Via A. Mazzoldi, 15  
Cell. 328 3622089 - info@montiservice.com  
www.montiservice.com



AGRICULTURAL MACHINERY  
**moreni**  
IT'S ALL ABOUT PEOPLE

Via Eugenio Montale, 35 -  
25018 Montichiari (Brescia) ITALY  
Tel. +39 030 9960215 - Fax +39 030 9961299  
www.moreni.it - info@moreni.it





**PESCHERIA  
MAGRI MAURO**

DETTAGLIO E INGROSSO  
PRODOTTI ITTICI

Via A. Mazzoldi, 46  
25018 Montichiari (BS)  
Tel. 030.9961829

**CHIUSO TUTTO IL GIORNO  
LUNEDÌ E VENERDÌ**

*Atelier  
Della  
Casa*

Creazioni  
- Tende  
- Tendaggi  
- Copriletto  
- Complementi d'arredo  
- Tende da sole  
- Veneziane

Via Felice Cavallotti, 46  
25018 - Montichiari - Bs  
Tel / Fax 030 964065



di Rubes Andrea, Nicola & C.

- PNEUMATICI DI TUTTE LE MARCHE
- VENDITA CERCHI IN LEGA
- CONVENZIONI CON SOCIETÀ DI NOLEGGIO A MEDIO E LUNGO TERMINE

Tel./Fax 030 961629  
www.gommistaargomme.com  
E-mail: argomme@tin.it  
Via Brescia, 134 H - Montichiari  
seguici su  



**SGOMBERO  
PULIZIE  
MANUTENZIONI  
VARIE**

**Per urgenze  
336627734  
3484900106**



*Boschetti Michele*  
Cell. 338 2163275

- TAGLIO LASER, FERRO E ACCIAIO INOX
- CARPENTERIA

Via Michelangelo, 15  
Carpenedolo (BS)  
Tel. e Fax 030.9961444  
E-mail: boschettimb@gmail.com



**IMPRESA  
EDILE  
LUCA BOTTOLI**

- LAVORI EDILI
- SCAVI DI PICCOLE E GRANDI ENTITÀ

338 1361415  
Via Serafino Ronchi, 14  
MONTICHIARI (BS)  
lucabottoli@gmail.com

**Comunicato stampa dell'Assessorato all'Urbanistica**  
**Territorio "green": il fiume Chiese presto "protetto" con il Plis**

L'area attorno al fiume Chiese era rimasta l'unica in tutta la Lombardia a non avere ancora un'adeguata protezione a livello normativo, una carenza che doveva essere colmata. Nel 2015 il Comune di Calcinato propose un accordo di collaborazione tra più Comuni attraversati dal fiume Chiese per la costituzione del PLIS (Parco Locale di Interesse Sovracomunale) del fiume stesso. Il progetto ha riscontrato interesse delle varie amministrazioni comunali, tra cui la nostra: Montichiari, peraltro, è per estensione il territorio maggiore tra tutti quelli attraversati da questo corso d'acqua.

Tra il 2015 e il 2016 è stato dunque stipulato un accordo con il quale viene riconosciuta a Calcinato la caratteristica di Comune capofila nel coordinare il progetto. Nella serata di lunedì 19 dicembre nella Sala consiliare del Comune di Montichiari si è tenuta la presentazione pubblica del Plis alla presenza dell'Assessore all'Ambiente del Comune di Montichiari Maria Chiara Soldini, del suo omologo all'Urbanistica del Comune di Calcinato Mirco Cinquetti nonché dell'architetto Fabrizio Franceschini e dell'agronomo Gabriele Zola,

autori dell'imponente lavoro di estensione del progetto.

"Lo scopo - afferma Beatrice Morandi, Assessore all'Urbanistica del Comune di Montichiari che fortemente si è battuta per il Plis - è quello di definire una fascia di territorio attorno al fiume Chiese, non per porre dei vincoli o degli ostacoli alle attività produttive che vengono svolte attualmente (pensiamo soprattutto alle aziende agricole, numerosissime sul nostro territorio e fonte di ricchezza per lo stesso), ma proprio per salvaguardare tutto ciò che ad oggi esiste ed insiste su questa fascia per poter far sì che le cose non cambino, quindi in una parola per tutelarla". Tra gli obiettivi del Plis, infatti, rientrano la riqualificazione della vegetazione esistente, i rimboschimenti laddove consentiti, il consolidamento degli argini del Chiese, la realizzazione di per-

corsi didattici. Non da ultimo, attraverso la costituzione e il riconoscimento di questo strumento urbanistico ad altissima valenza ambientale, sarà decisamente più facile ed accessibile aderire ai finanziamenti stanziati dall'Unione Europea per permettere ai Comuni che condividono la presenza di quella che è una grandissima risorsa ambientale e produttiva (il fiume Chiese) di poter procedere ad una fase di programmazione e progettazione del territorio in maniera concertata e condivisa, evitando che si agisca in ordine sparso.

Il Plis sarà inserito nel Piano di Governo del Territorio approvato dalle varie amministrazioni comunali e diventerà un ulteriore elemento di tutela soprattutto di un territorio, quello di Montichiari, gravemente compromesso dalla presenza di cave e discariche.

**Maurizio Treccani**



Si eseguono  
Lavaggio • Riparazioni

Centro Fiera Montichiari  
Via Brescia, 99  
Tel. e Fax 030 9961944  
Cell. 338 9353759  
25018 MONTICHIARI (BS)

info@shahitappeti.it  
www.shahitappeti.it

**MONTICHIARI SERRAMENTI**



SERRAMENTI IN ALLUMINIO  
E PVC - ZANZARIERE

BOSETTI DIEGO 349.6286652  
MAESTRI AURELIO 334.5996183  
Via C. Battisti, 23 - MONTICHIARI

**TRONY  
MONTICHIARI**  
di fronte Centro Fiera  
**Lunedì aperto tutto il giorno**  
Tel. 030.961108



Pavimenti, rivestimenti, caminetti,  
stufe, idromassaggio, accessori bagno

Via Brescia, 186/G - 25018 Montichiari (BS)  
Tel. 030.964412-030.9650715 - Fax 030.9650715

**Giovanni Cioli e la fotografia**

**Tramonto invernale**



*Macelleria  
Equina*  
**MAGGI  
ANGELO**

MACELLAZIONE IN PROPRIO  
DI CAVALLI E Puledri  
PICCOLA GASTRONOMIA  
PIATTI PRONTI

**CARNE SALATA  
BRESAOLA  
PRODUZIONE PROPRIA**

Via Felice Cavallotti, 8  
Montichiari - Tel. 030 961043

**REGNO  
DEL DOLCE**

INGROSSO DOLCIUMI  
E AFFINI

*di Perini Fabrizio*

Via F. Cavallotti, 280  
Montichiari  
Tel. 030.962026

MERCATO VENERDÌ MATTINA  
CENTRO FIERA

*Nuova Osteria  
Bar Affie*  
da Stefano e Manola

PRANZI DI LAVORO  
CENE SU PRENOTAZIONE

Venerdì e Sabato sera menù  
fisso € 20,00  
(ANCHE DA ASPORTO)

Via Roma, 49 - Montichiari (BS)  
Cell. 338.4955211-348.4057256  
Tel. 030.6397474

**Ciessegrafica**  
MONTICHIARI - Tel. 030.961300



**EMPORIO  
Sofa**

Rodella Arredamenti  
Via Brescia, 120 - 25018 Montichiari (BS)  
Tel: 030 961293 - info@rodellaarredamenti.it  
www.rodellaarredamenti.it



**RUOTE PER TRATTORI  
BAZZOLI ERNESTO**

BAZZOLI ERNESTO & C. s.n.c. - Via Erculiani, 140  
25018 Novagli di Montichiari (BS)  
Tel. 030.964517 - Fax 030.9981748  
www.bazzoli.net

**MACELLERIE RIUNITE  
SCALMANA**

CARNI  
BOVINE  
EQUINE

Via Tito Speri, 1  
Tel. 030.964521

IL VENERDÌ MATTINA  
ANCHE AL CENTRO FIERA

# Indice di pressione

In Lombardia non potranno essere smaltiti oltre 160.000 metri cubi, di rifiuti, per Kmq. Sentenza del Consiglio di Stato che ha sancito la validità dell' «indice di pressione ambientale» voluto, nel giugno 2014, dalla Regione Lombardia. La sentenza è di notevole, benefico, impatto sul territorio di Montichiari. Ormai arrivato al limite della sopportazione e della saturazione. Anche sulle cronache giornalistiche. Tocca, pure, la vicina Calcinato ed i meno vicini comuni del triangolo Castegnato-Travagliato-Cazzago San Martino.

**L'assessore, all'ambiente, Claudia Terzi, leghista, ne è giustamente fiera. C'è, a questo punto, una semplice domanda: in vent'anni di governo regionale, non era il caso di svegliarsi prima, magari al tempo dei continui scandali e delle inchieste giudiziarie?** Vicende giudiziarie tutt'ora in corso con l'ex-presidente, Roberto Formigoni, protagonista delle cronache meno piacevoli. Come non è certo esaltante sapere che la Edilquattro (gruppo Bernardelli) è già corsa "ai ripari". Con la richiesta di una nuova discarica in quel di Ghedi che, essendo comune nostro confinante, sarà caricato d'una problematica affatto estranea al nostro territorio.

Nella Cronaca di Brescia, del *Corriere della Sera* del 17 dicembre appena passato, il giornalista Pietro Gorlani scrive che, a Montichiari, 17 mi-

lioni di metri cubi sono collocati in 21 discariche. Qui viene il bello, o il brutto, secondo i punti di vista: 5 ancora funzionanti, 5 cessate, 11 illegali sorte in passato. L'attenzione va aulle 11 discariche illegali. Poiché tre sono oggetto di procedimento giudiziario, leggasi processo, per mancate bonifiche, c'è da chiedersi cosa ne è, intanto, delle altre otto: il cronista sogna, o "qualcuno" non si è mai sognato d'intervenire? Quando ho segnalato le 194 concessioni, rilasciate nel quinquennio 2007-2012, intendevo semplicemente far notare come il "territorio lombardo" fosse sottoposto ad un consistente stress. Bisogna considerare le concessioni degli anni precedenti. E quelle dei tempi a venire. La Lombardia ha una superficie inferiore ai 24.000 Kmq. E buona parte di questa è stata compromessa da una

eccessiva e selvaggia cementificazione. È evidente come la "pressione" dei rifiuti possa ulteriormente compromettere il territorio.

**In sostanza: se la strategia dei rifiuti si basa prevalentemente sulle discariche, è una strategia poco lungimirante. In Parlamento c'è una proposta di legge che dovrebbe disciplinare il settore. Stante le note lungaggini, c'è da chiedersi quando e come arriverà in porto: essendo ben noti gli interessi e gli appetiti nel settore. Nel frattempo gli ambientalisti monteclarensi fanno festa e "piangono di gioia". Pensando al loro continuo silenzio sulle mancate bonifiche, c'è da chiedersi se, a forza di guardarsi il dito, questi signori nemmeno si siano accorti che esiste la luna.**

Dino Ferronato

## I segreti della nonna

a cura di Elisabetta Rosa

### Massima protezione sulla neve

Prima di infilare la tuta da sci e partire per una giornata sulla neve, ungete di crema protettiva antifreddo non solo il viso e il collo ma anche i polsi e le mani, che non vi ritroverete screpolate dal freddo a fine giornata.



### Toppe sui pantaloni strappati

Per coprire uno strappo sui pantaloni, cucitevi un cuore o una forma semplice a vostra scelta, contornandola con una vecchia cerniera che applicherete in modo da lasciare in vista solo i dentini della lampo.



### Contro i cattivi odori

Volete friggere ma non volete che il condominio sappia che cosa state cucinando? Bollite una manciata di chiodi di garofano, lasciate raffreddare e tenete il pentolino in cucina. I chiodi di garofano sprigionano un profumo penetrante che coprirà l'odore di fritto.

### Occhi splendidi al risveglio

Se la mattina i vostri occhi sono gonfi e pesti, date loro sollievo ed un immediato effetto estetico appoggiando e tamponando sulle palpebre chiuse (ben protette da un fazzolettino di carta pulito) la parte concava di un cucchiaino da tè che avrete fatto precedentemente raffreddare nel freezer per qualche minuto.

### Spugnette, mai quelle colorate!

Non usate mai le spugnette colorate, come quelle quadrate che si usano abitualmente in bagno o in cucina, per pulire i segni sulle pareti. Rischiereste di vedere comparire sui muri di casa degli antiestetici aloni colorati, peggio dei segni precedenti. Meglio ricorrere ad un brandello di cotone bianco.



### Lana irrestingibile

Per impedire che i capi di lana nuovi si restringano nell'effettuare il primo lavaggio, lasciateli in ammollo qualche ora in acqua fredda e sale grosso.

Gardaforum Montichiari  
Sabato 21 gennaio 2017 ore 21  
**Som pròpe consacc per le feste**  
Il ricavato della serata sarà interamente devoluto in favore del reparto oncologia - Breast Unit Spedali Civili di Brescia

*Il Ristorante del Centro Storico*

**La trattoria**  
da Nicola e Salvatore  
di Machiella S. e C. snc

Via Mazzoldi, 19  
25018 Montichiari (Bs)  
P. Iva e Cod. Fisc. 03567750983

Tel. 030 9960391  
Cell. 366 3240901 - 320 6506820

**ERECTA** /CONSULENZE

**AFFIDABILITA' e RISPARMIO**  
CONSULENZA SU TELEFONIA FISSA E MOBILE  
CONSULENZA SU RETI DATI INTERNET  
PROGETTI SPECIFICI DI TELECOMUNICAZIONE  
GESTIONE DEI CONTENZIOSI CON ALTRI OPERATORI DI TELECOMUNICAZIONE

Tel 030-9651041 Fax 030-9981813  
www.erecta.it | www.sos-telefoniam.it | E-Mail: info@erecta.it

**NUOVA APERTURA**  
**Millepiedi**  
CALZATURE 0-16

NeroGiardini melania LIU-JO Naturino  
Falcotto DIADORA Monnalisa  
balducci GRÜNLAND junior CHÉRIE

MILLEPIEDI Via Felice Cavallotti, 2 Montichiari (BS)  
Cell. 327 0992011 - millepiediimbibi@gmail.com  
f Millepiedi calzature

**La Bottega delle Carni**  
la spesa da casa tua

Carni selezionate  
Fiorentina  
Tagli particolari

Gastronomia  
Salumi  
Formaggi

Vini  
Spezie  
Rarità

Via Tre Innocenti, 24/A - 25018 MONTICHIARI (BS) - Tel. 030.9650417 - Fax 030.9652551

www.trony.it

Dal 12 Gennaio al 2 Febbraio 2017

I.P.

# PREZZI SHOCK

Corri da Trony, gli sconti continuano!

Le offerte sono valide dal 12 Gennaio al 2 Febbraio 2017, salvo errori ed omissioni, e fino ad esaurimento scorte. I prezzi riportati sono comprensivi di Eco-contributo IMUE e validi nei punti vendita che partecipano all'iniziativa. Le foto sono a scopo puramente illustrativo.

- ▶ 4G LTE
- ▶ 13/5 MP
- ▶ OCTACORE
- ▶ RAM 2/16 GB

**179** Sconto **-20€**  
Anziché 199,00 € - Parti al 10,05%

**HUAWEI SMARTPHONE P8 LITE**  
4G LTE, display 5" HD 1280x720, processore OctaCore, RAM 2GB, memoria interna 16GB espandibile con MicroSD, fotocamera posteriore 13MP, frontale 5MP, colore nero o bianco

- ▶ Classe **A+++**
- ▶ Carico **8kg**
- ▶ AxLxP **85x60x55 cm**

- ▶ 1000 GIRI
- ▶ SUPER SILENT
- ▶ LANA WOOLMARK PLATINUM CARE

**349** Sconto **-40%**  
Anziché 589,00 € - Parti a 231,00 €

**HOTPOINT ARISTON ARIAQ83L09 IT LAVATRICE**  
A carica frontale, centrifuga regolabile fino 1000 giri, partenza ritardata, motore super silent, lavaggio lana Woolmark Platinum Care

**Sconti fino al**  
**-50%**

**TASSO ZERO**  
TAN FISSO 0%, TAEG 0%  
COSTI ACCESSORI AZZERATI

**10 O 20 RATE A TASSO ZERO**  
**TAN FISSO 0%, TAEG 0%**

Per conoscere le condizioni dei finanziamenti vedi ultima pagina



Scarica subito la Nuova App Trony per smartphone Android e iOS!  
Trony ti premia con voucher, sconti e un mondo di servizi dedicati a te!  
Maggiori dettagli su [app.trony.it](http://app.trony.it)

**TRONY**  
NON CI SONO PARAGONI.

**TRONY**  
NON CI SONO PARAGONI.

**MONTICHIARI**  
(di fronte Centro Fiera)

NUOVO PUNTO VENDITA - AMPIO PARCHEGGIO  
LE OFFERTE DEL MESE

www.pennati.com - Tel. 030.961108 - Fax 030.9672252